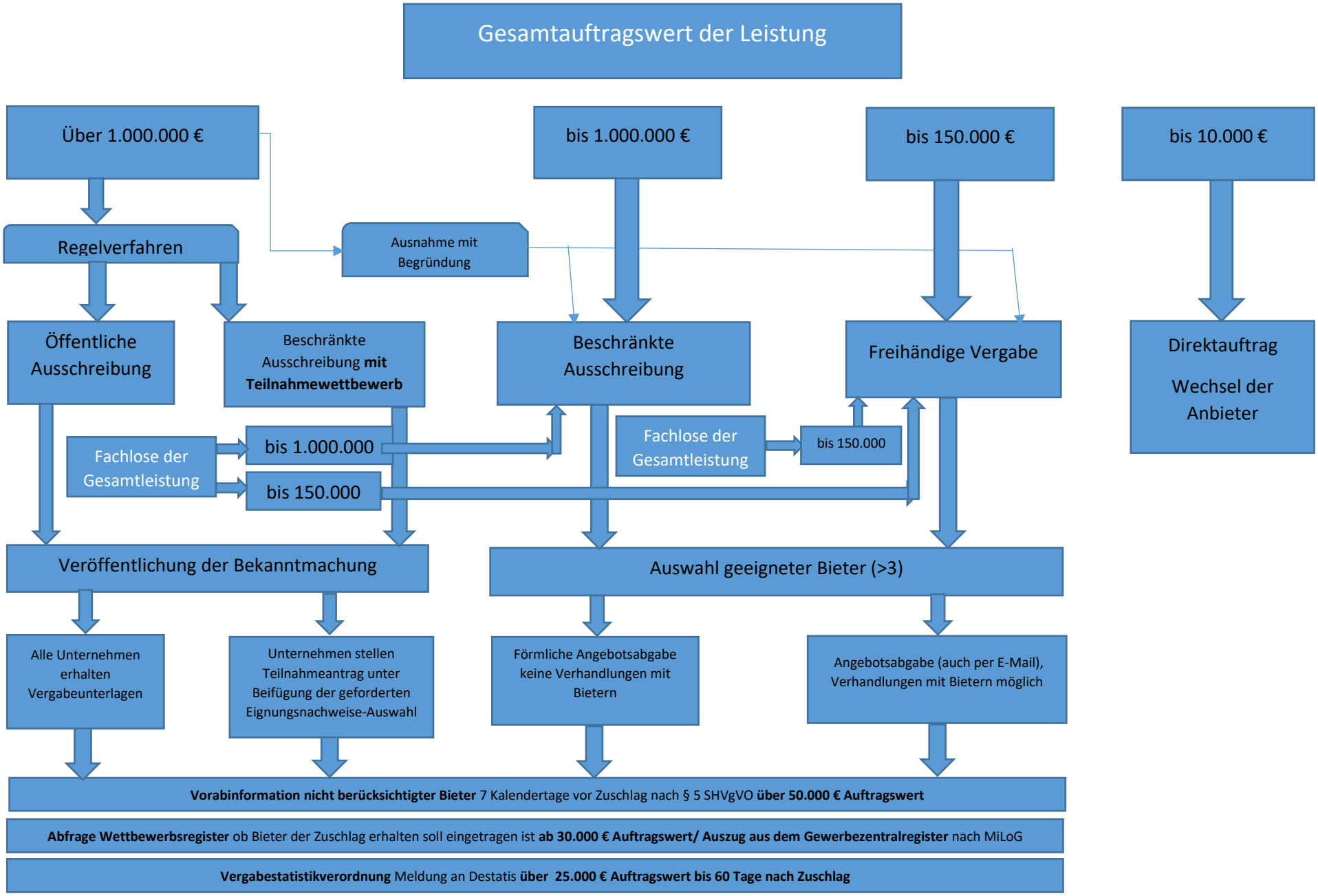Bauleistungen unter dem EU-Schwellenwert (5.538.000 €) nach VOB/A und SHVgVO